

BOSTON

LIFESTYLE



FAP
CERAMICHE
Naturalmente casa.

BOSTON

LIFESTYLE





**GRACE & LUKE'S
LIVING ROOM
BEACON HILL**

**PETROLIO,
ELEGANT
COLOUR FOR
SOPHISTICATED
PEOPLE**



STEVEN & MARIA'S LIVING ROOM

HARVARD SQUARE



Wall
Boston Argilla

Floor
Firenze Grigio

ARGILLA, YOUR MUSE





Wall
Boston Argilla

EMMA'S LIVING **C** SOUTH END



Wall
Boston Cemento

Floor
Terra Antracite



CEMENTO

JUSTIN'S BAR DORCHESTER





THE ORIGINAL & BEST
LEA & PERRIN
WORCESTERS SAUCE
Brings food alive
18

BITTER TRUTH
ORANGE
BITTERS
Cocktail Flavour

BITTER TRUTH
CELERY
BITTERS
Cocktail Flavour

LAVAGNA



Wall
Boston Sabbia
Floor
Firenze Cuoio

DAVID &
CHLOE'S
HOTEL
DOWNTOWN

**A RESTORATIVE
OASIS OF
POETRY IN
THE MIDST OF
BOSTON**



BRANDON'S SHOP NORTH END



STYLE
IS AN
ATTITUDE



LAVAGNA

STEVEN & JULIA'S BATHROOM

CAMBRIDGE





GESSO,
ALZATA,
CLASSIC LISTELLO

DYLAN & SARA'S BATHROOM

SOUTH BOSTON

BOSTON,
DESIGN
FOR LIFE



Wall
Boston Lavagna
Boston Cemento
Boston Metal Inserto

Floor
Firenze Nero

LAVAGNA, CEMENTO, METAL INSERTO



**TONY'S
SHOWER**
EAST BOSTON

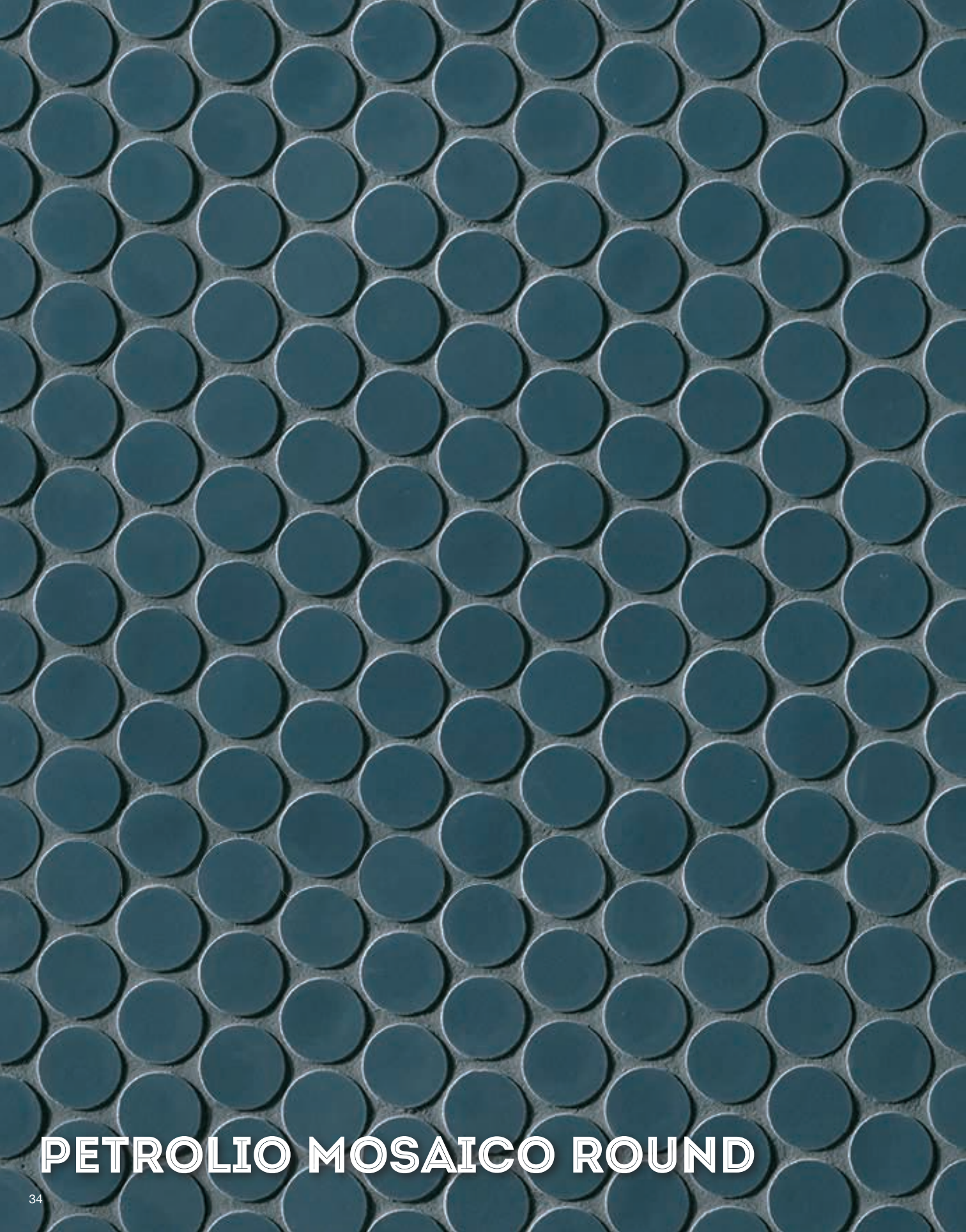

PETROLIO MOSAICO ROUND



Wall
Boston Petrolio Mosaico Round

BOSTON: HOW TO MAKE YOUR STYLE

POSA

POSA IN PARALLELO



POSA BRICK

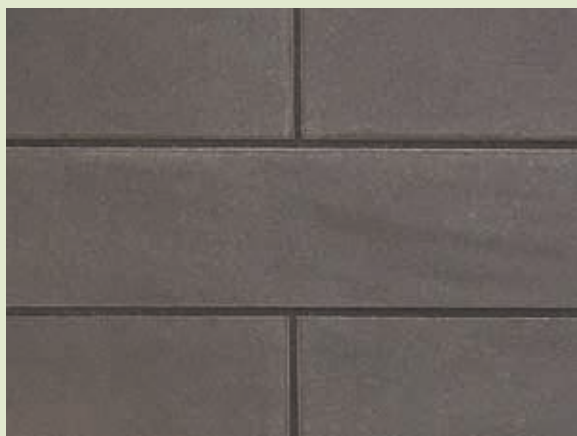

POSA IN PARALLELO RAFFINATA ED ESSENZIALE. **POSA BRICK** CLASSICA E CONTEMPORANEA.

PARALLEL LAYING REFINED AND ESSENTIAL. **BRICK LAYING** CLASSIC AND CONTEMPORARY. / **PARALLELVERLEGUNG** RAFFINIERT UND EXTREM EINFACH. **BRICK-VERLEGUNG** KLASSISCH UND ZEITGEMÄSS. / **POSE PARALLÈLE** RAFFINÉE ET ESSENTIELLE. **POSE À JOINTS DÉCALÉS** CLASSIQUE ET CONTEMPORAINE. / **COLOCACIÓN PARALELA:** REFINADA Y ESENCIAL. **COLOCACIÓN LADRILLO:** CLÁSICA Y CONTEMPORÁNEA. / **параллельная укладка** утонченная и лаконичная. **укладка кирпичом** классическая и современная.

DIMENSIONE FUGA

FUGA 3 MM.



FUGA 5 MM.



FUGA 3 mm. L'EFFETTO È ELEGANTE. **FUGA 5 mm.** PER UN RISULTATO DI TENDENZA.

3 mm GAP CREATES AN ELEGANT EFFECT. **5 mm GAP** FOR A TREND-SETTING RESULT. / **3 mm-FUGE** DIE WIRKUNG IST ELEGANT. **5 mm-FUGE** FÜR EIN TRENDY ERGEBNIS. / **JOINT 3 mm** POUR UN RENDU. **JOINT 5 mm** POUR UN RÉSULTAT TRÈS TENDANCE. / **JUNTA 3 mm** EL EFECTO ES ELEGANTE. **JUNTA 5 mm** PARA UN RESULTADO DE TENDENCIA. / **шов 3 мм.** изысканный эффект. **шов 5 мм.** Модный дизайн.

PER UN EFFETTO ESTETICO OTTIMALE SI CONSIGLIA DI POSARE IL PRODOTTO CON UNA FUGA MINIMA DI 3 MM E MASSIMA DI 5MM. For the best possible appearance, the product should be laid with min. 3 mm, max. 5 mm joints / Für eine optimale ästhetische Wirkung wird empfohlen, das Produkt mit einer mindestens 3 mm und höchstens 5 mm breiten Fuge zu verlegen / Pour un effet esthétique optimal, il est conseillé de poser le produit avec un joint de 3 mm minimum et 5 mm maximum / Para un excelente efecto estético, se aconseja colocar el producto con junta mínima de 3 mm y máxima de 5 mm / Для создания идеального визуального эффекта рекомендуется укладывать плитку со швом от 3 мм до 5 мм

COLORE FUGA

FUGA IN TONO



FUGA A CONTRASTO

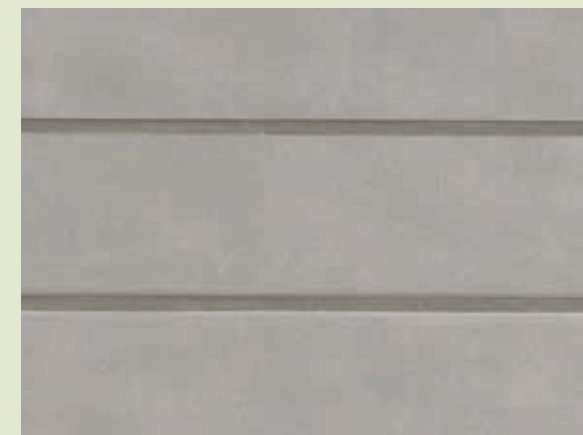

FUGA IN TONO CON LA PIASTRELLA PER OTTENERE UNA SENSAZIONE DI CONTINUITÀ. **FUGA A CONTRASTO** PER UN AMBIENTE CON FORTE PERSONALITÀ.

MATCHING GROUT COLOURED LIKE THE TILE TO CREATE A CONTINUOUS EFFECT. **CONTRASTING GROUT** FOR AN ATMOSPHERE WITH A STRONG PERSONALITY. / **FUGE IM GLEICHEN FARBTON** DER FLIESE, UM DEN EINDRUCK DER KONTINUITÄT ZU ERWECKEN. **KONTRASTIERENDE FUGE** FÜR EINE UMGEBUNG MIT STARKER PERSÖNLICHKEIT. / **JOINT TON SUR TON** DE LA COULEUR DES CARREAUX POUR OBTENIR UN EFFET OPTIQUE DE CONTINUITÉ. **JOINT EN CONTRASTE** POUR UN ESPACE DOTÉ DE FORTE PERSONNALITÉ. / **JUNTA COMBINADA** CON LA BALDOSA PARA OBTENER UNA SENSACIÓN DE CONTINUIDAD. **JUNTA EN CONTRASTE** PARA UN ESPACIO CON UNA PERSONALIDAD MARCADA. / шов в тон с плиткой для создания ощущения непрерывности. контрастный шов для интерьеров с акцентом на индивидуальность.

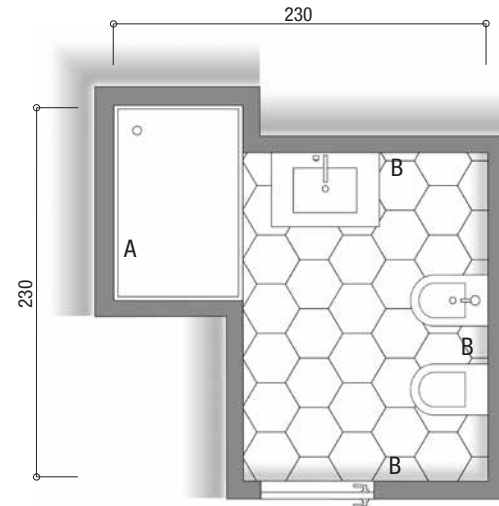

Wall A
 Boston Gesso 7,5x30
Floor
 Firenze Cuio 21,6x25

Wall B
 Boston Gesso 7,5x30
 Boston Gesso Alzata 12,5x30
 Boston Classic Listello 7,5x30

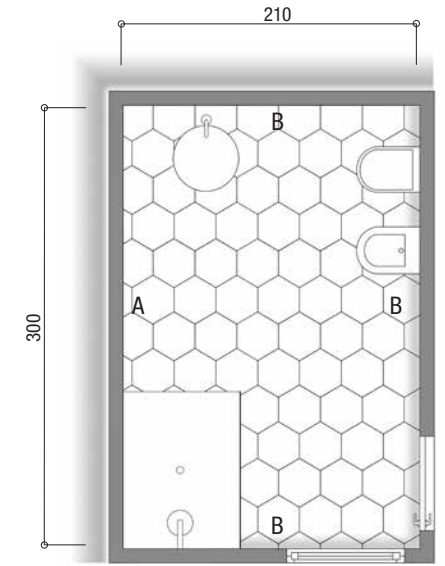

Wall A
 Boston Lavagna 7,5x30
 Boston Cemento 7,5x30
 Boston Metal Inserto Mix 6 30x45
Floor
 Firenze Nero 21,6x25

Wall B
 Boston Lavagna 7,5x30

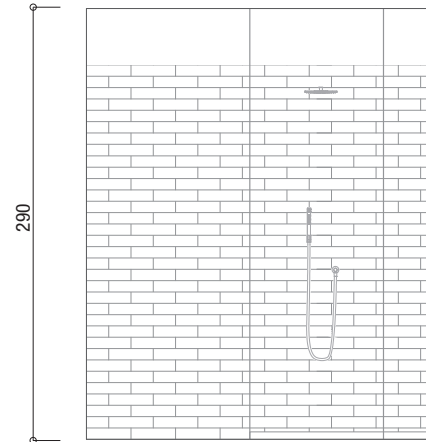

Wall A

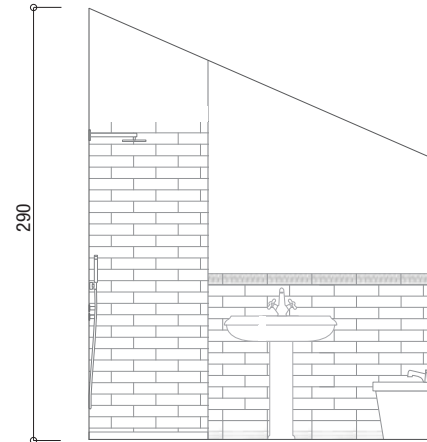

Wall B

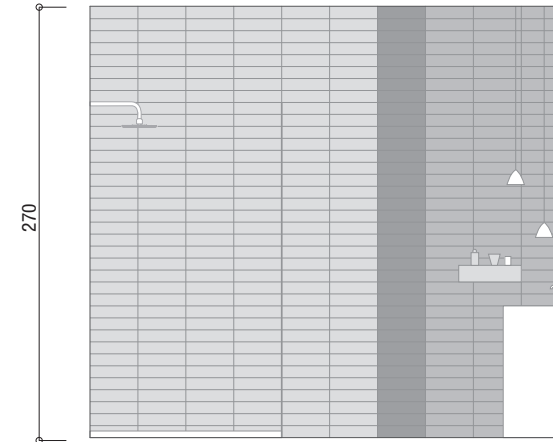

Wall A

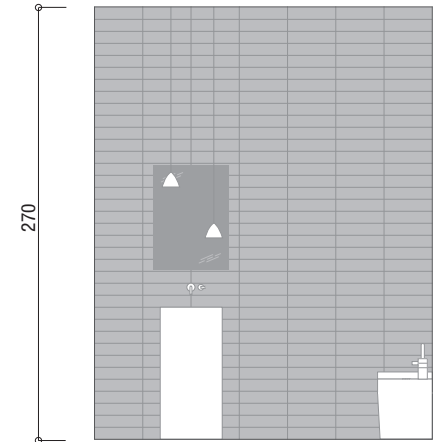

Wall B

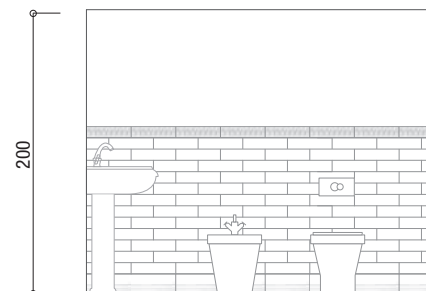

Wall B

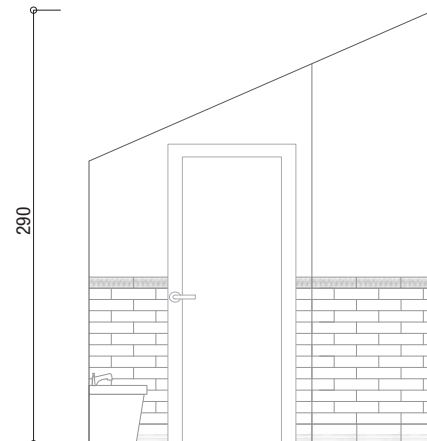

Wall B

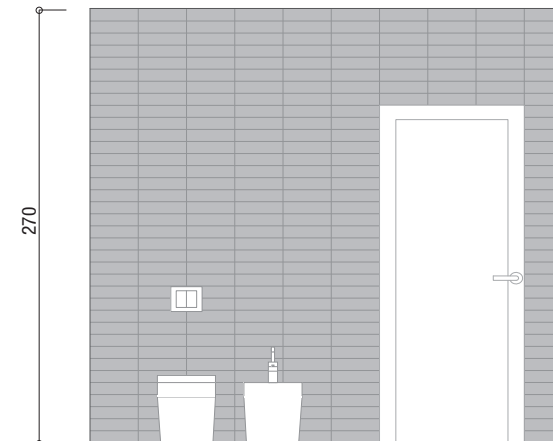

Wall B

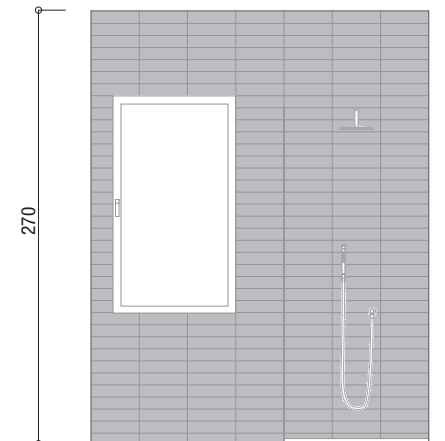

Wall B

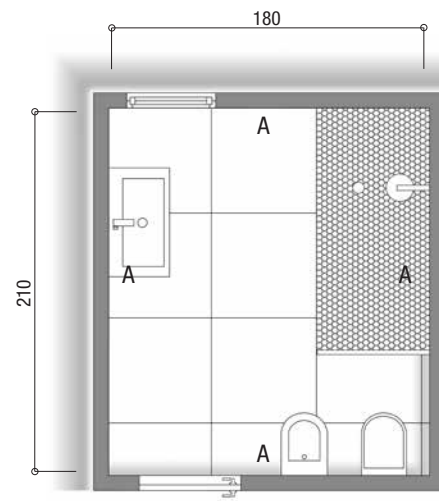

Wall A
 Boston Petrolio Mosaico Round 29,5x32,5
 Boston Petrolio 7,5x30

Floor
 Boston Petrolio Mosaico Round 29,5x32,5
 Terra Antracite Matt 60x60 RT

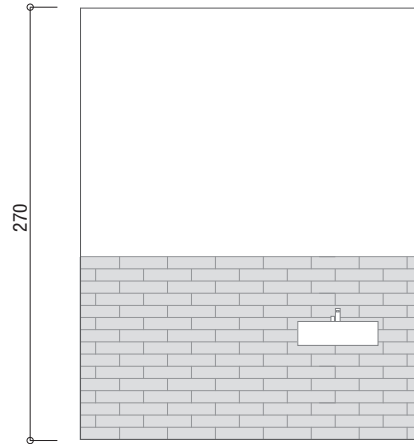

Wall A

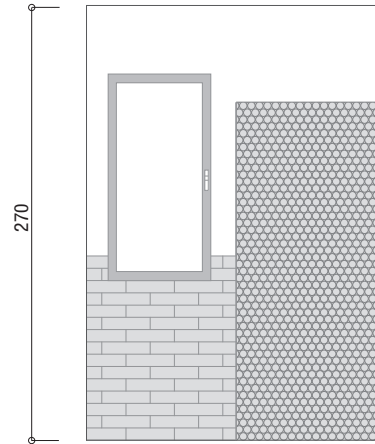

Wall A

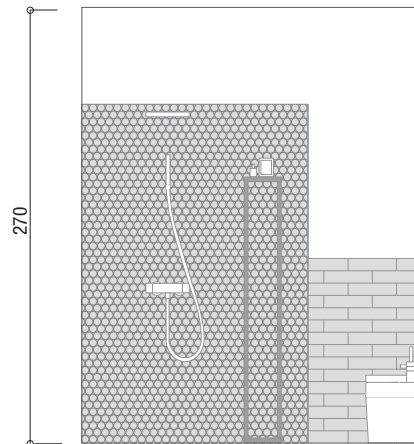

Wall A

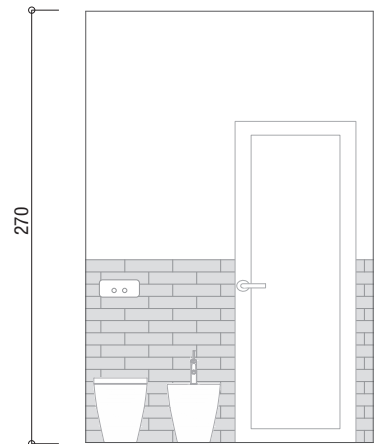

Wall A



Boston Petrolio V1

MATT
7,5x30 1

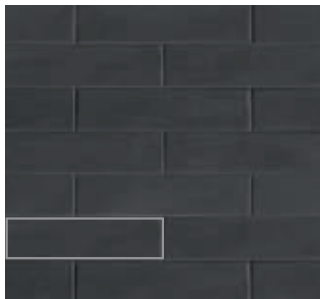

Boston Lavagna V1

MATT
7,5x30 1

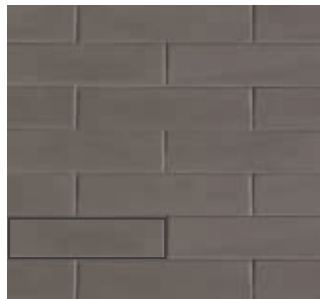

Boston Argilla V1

MATT
7,5x30 1



Boston Cemento V1

MATT
7,5x30 1



Boston Gesso V1

MATT
7,5x30 1



Boston Sabbia V1

MATT
7,5x30 1

MOSAICO

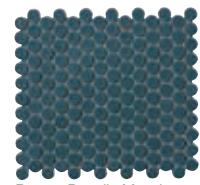

Boston Petrolio Mosaico Round* 29,5x32,5 4



Boston Lavagna Mosaico Round* 29,5x32,5 4



Boston Argilla Mosaico Round* 29,5x32,5 4



Boston Cemento Mosaico Round* 29,5x32,5 4



Boston Gesso Mosaico Round* 29,5x32,5 4



Boston Sabbia Mosaico Round* 29,5x32,5 4



Creta Madreperla Mosaico** 30,5x30,5 5



Ø 2,2 cm



1,7 x 1,7 cm

Boston Petrolio Spigolo 1x7,5 2

A.E. Spigolo 1x1 3

Boston Lavagna Spigolo 1x7,5 2

A.E. Spigolo 1x1 3

Boston Argilla Spigolo 1x7,5 2

A.E. Spigolo 1x1 3

Boston Cemento Spigolo 1x7,5 2

A.E. Spigolo 1x1 3

Boston Gesso Spigolo 1x7,5 2

A.E. Spigolo 1x1 3

Boston Sabbia Spigolo 1x7,5 2

A.E. Spigolo 1x1 3

Boston Gesso London 5x30 2

A.E. London 1x5 3

A.I. London 1x5 3

Boston Classic Listello 7,5x30 2

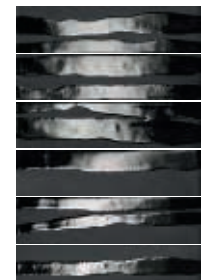

Metal Inserto Mix 6 30x45 6

	Unità di vendita Sales unit	MQ./Box	PZ./Box	Kg/Box	Box/PL
1	1 Box	1,080	48	19,50	48
2	1 Box	-	5	-	-
3	1 Box	-	4	-	-
4	1 Box	0,575	6	9,90	-
5	1 Box	0,558	6	10,44	-
6	1 Box	-	1 MIX	10,44	-

Boston Gesso
Raccordo 1x7,5 ①



Boston Gesso
Alzata 12,5x30 ①



Boston Gesso
A.E. Alzata 1x12,5 ②



Boston Gesso
A.I. Alzata 1x12,5 ②

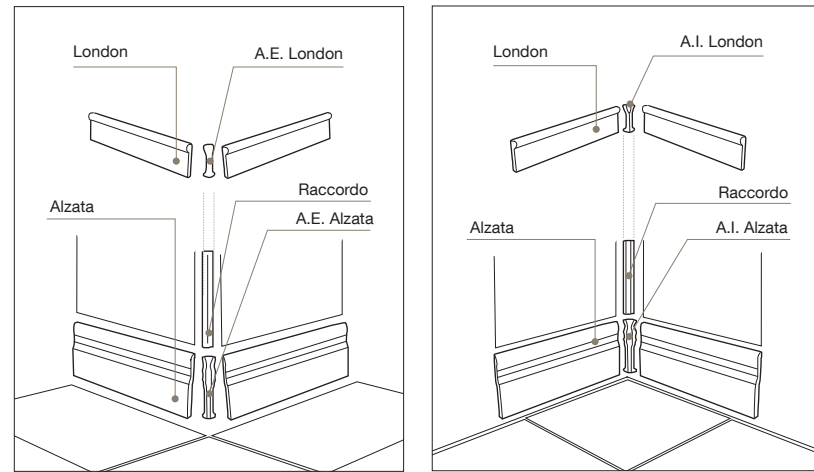

	Unità di vendita Sales unit	MQ./Box	PZ./Box	Kg/Box	Box/PL
①	1 Box	-	5	-	-
②	1 Box	-	4	-	-

BOSTON

	PETROLIO	LAVAGNA	ARGILLA	CEMENTO	GESSO	SABBIA
GRIS PORCELLANATO PORCELAIN STONWARE 7,5x30 3" x 12"						
PAVIMENTI CONSIGLIATI RECOMMENDED FLOORS						
BARK	-	-	-			
DOCKS						
TERRA						

UTILIZZARE STUCCHI IN TINTA / USE MATCHING GROUTS



Informazioni utili

Useful information. / Informations utiles. / Nützliche Informationen. / Información útil. / Полезная информация.



FAP È MADE IN ITALY

Tutte le piastrelle Fap ceramiche sono prodotte in Italia. Chi acquista ceramiche Fap ha la sicurezza che esse siano prodotte con tecnologie che rispettano l'ambiente, utilizzando materie prime eccellenti e sicure, garantendo le migliori condizioni di lavoro possibile.

FAP IS MADE IN ITALY

All Fap ceramiche tiles are produced in Italy. Anyone purchasing Fap ceramics can be sure that they are produced using technologies that respect the environment, using safe, excellent raw materials, guaranteeing the best possible working conditions.

FAP EST MADE IN ITALY

Toute la production de carreaux Fap ceramiche est réalisée en Italie. Acheter un produit Fap c'est avoir la certitude d'une technologie qui respecte l'environnement, de matières premières nobles et sûres et d'une attention particulière aux conditions de travail.

FAP IST IN ITALIEN HERGESTELLT

Alle Fliesen von Fap ceramiche werden in Italien erzeugt. Durch den Kauf von Keramikprodukten von Fap erhält man die Sicherheit, dass sie mit umweltfreundlichen Technologien unter Einsatz von ausgezeichneten, sicheren Rohstoffen produziert wurden, wobei die bestmöglichen Arbeitsbedingungen gewährleistet werden.

FAP - ÈTO MADE IN ITALY

Вся керамическая плитка от компании Fap ceramiche производится в Италии. Тот, кто выбирает плитку Fap, может быть уверен, что при её изготовлении применяются природосберегающие технологии и используется высококачественное и надежное сырьё при обеспечении наилучших условий труда



Fap ceramiche aderisce al Codice Etico di Confindustria Ceramica, che impegna le aziende a comunicare con chiarezza l'origine dei propri prodotti. Il marchio Ceramics of Italy può essere utilizzato esclusivamente per contrassegnare i prodotti ceramici realizzati in Italia.

Fap ceramiche follows the Confindustria Ceramica Code of Ethics, which commits businesses to clearly informing of the origin of their products. The Ceramics of Italy trade mark can be used exclusively on ceramic products made in Italy.

Fap ceramiche adhère au Code d'Ethique de Confindustria Ceramica qui impose aux entreprises de communiquer clairement l'origine de ses produits. Le label Ceramics of Italy ne peut être utilisé que pour des carreaux céramique intégralement fabriqués en Italie.

Fap ceramiche hält sich an den Ehrenkodex von Confindustria Ceramica, der die Firmen verpflichtet, den Ursprung der eigenen Produkte klar mitzuteilen. Das Markenzeichen Ceramics of Italy darf ausschließlich für die Kennzeichnung von in Italien erzeugten Keramikprodukten verwendet werden.

Компания Fap ceramiche присоединяется к Этическому Кодексу Confindustria Ceramica (Объединение предпринимателей керамической промышленности), согласно которому предприятия обязаны чётко указывать происхождение собственной продукции. Марка Ceramics of Italy может быть использована исключительно на товарах, произведенных в Италии.



Fap ceramiche è membro dell'U.S. Green Building Council, organizzazione USA volta a favorire e accelerare la diffusione di una cultura dell'edilizia sostenibile.

Fap ceramiche is a member of the U.S. Green Building Council, the US organisation that seeks to promote and spread a sustainable building culture.

Fap ceramiche est membre de l'U.S. Green Building Council, organisation américaine visant à favoriser et accélérer la diffusion d'une culture de la construction durable.

Fap ceramiche ist Mitglied des U.S. Green Building Council, eine gemeinnützige Organisation mit Sitz in den USA, welche sich für nachhaltiges Bauen einsetzt und ein entsprechendes Bewusstsein schaffen will.

Компания Fap ceramiche является членом U.S. Green Building Council, американской организации, деятельность которой направлена на внедрение и широкое распространение культуры экологического строительства.

Fap ceramiche ha realizzato la ENVIRONMENTAL PRODUCT DECLARATION (EPD), certificata da un organismo terzo indipendente. L'EPD rappresenta una sorta di carta di identità dei prodotti, ne descrive l'impatto sull'ambiente dalla fase di estrazione delle materie prime alla commercializzazione e durante l'intero ciclo di vita fino allo smaltimento.

Fap ceramiche has created the ENVIRONMENTAL PRODUCT DECLARATION (EPD), which has been certified by an independent body. The EPD is a sort of identity card for products, which describes their impact on the environment, from the extraction of the raw materials through to sale and on through their entire life cycle until disposal.

Fap ceramiche a réalisé l'ENVIRONMENTAL PRODUCT DECLARATION (EPD) qui a été certifiée par un organisme indépendant. L'EPD représente une sorte de carte d'identité des produits et en décrit l'impact sur l'environnement depuis la phase d'extraction des matières premières à la commercialisation, et cela pendant la totalité du cycle de durée de vie jusqu'à l'élimination.

Fap ceramiche hat die ENVIRONMENTAL PRODUCT DECLARATION (EPD) erhalten, diese Umweltproduktdeklaration wurde von einer unabhängigen Zertifizierungsstelle erstellt. Die EPD ist eine Art Ausweis für die Produkte und beschreibt die Auswirkungen auf die Umwelt eines Produkts von der Gewinnung der Rohstoffe für die Herstellung und der Vermarktung über den gesamten Lebenszyklus bis hin zur Entsorgung.

Продукция компании Fap прошла проверку независимой организации, в результате чего получила сертификат ENVIRONMENTAL PRODUCT DECLARATION (EPD). EPD — это своего рода паспорт продукции, где приводятся данные о влиянии производства на окружающую среду начиная с добычи сырья и заканчивая реализацией продукции. В документе приводится описание полного цикла жизни товаров вплоть до их утилизации.

Fap ceramiche è tra le prime aziende del settore ceramico ad aver realizzato la PRODUCT ENVIRONMENTAL FOOTPRINT (PEF), strumento di dichiarazione ambientale promosso dalla UE. La PEF di Fap ceramiche è certificata da un ente terzo indipendente.

Fap ceramiche is one of the first companies in the ceramic sector to have created the PRODUCT ENVIRONMENTAL FOOTPRINT (PEF), an environmental declaration tool promoted by the EU. Fap ceramiche's PEF is certified by an independent body.

Fap ceramiche figure parmi les premières entreprises du secteur céramique à avoir réalisé la PRODUCT ENVIRONMENTAL FOOTPRINT (PEF), instrument de déclaration environnementale promu par l'UE. La PEF de Fap ceramiche est certifiée par un organisme tiers indépendant.

Fap ceramiche gehört zu den ersten Unternehmen in der Keramikbranche, die eine Bewertung nach dem PRODUCT ENVIRONMENTAL FOOTPRINT (PEF) erhalten haben, der Umweltfußabdruck von Produkten ist eine Umwelterklärung der EU. Die PEF von Fap ceramiche wurde von einer unabhängigen Stelle zertifiziert.

Fap ceramiche стала одной из первых компаний в керамическом секторе, получившей сертификат PRODUCT ENVIRONMENTAL FOOTPRINT (PEF). PEF оценивает по стандартам ЕС воздействие производства на окружающую среду. Сертификат PEF был выдан Fap ceramiche независимой организацией.

Gres Porcellanato - Standard EN 14411 (ISO 13006) Annex G Group B1a, E ≤ 0,5%

Porcelain. / Grès cerame. / Feinsteinzeug. / Gres porcelánico. / Керамогранит.

CARATTERISTICHE TECNICHE TECHNICAL SPECIFICATIONS CARACTERISTIQUES TECHNIQUES TECHNISCHE EIGENSCHAFTEN CARACTERÍSTICAS TÉCNICAS ТЕХНИЧЕСКИЕ ХАРАКТЕРИСТИКИ		NORME STAN- DARDS NORMES NORMEN NORMAS НОРМЫ	VALORE PRESCRITTO VALUES REQUIRED VALEUR PRESCRITE NORMVORGABE VALOR PRESCRITO ЗАДАННОЕ ЗНАЧЕНИЕ EN 14411 - ISO 13006 B1a (UGL e GL)	BOSTON
DIMENSIONI SIZES DIMENSIONS GRÖSSEN DIMENSIONES РАЗМЕРЫ		Lunghezza e larghezza Length and width / Dimensions des côtés / Seitenlänge / Largo y ancho / Длина и ширина	± 0,6%, max 2 mm	± 0,3%, max 1 mm Conforme In accordance
		Spessore Thickness / Epaisseur / Stärke / Espesor / Толщина	± 5%, max 0,5 mm	± 5%, max 0,5 mm Conforme In accordance
		Ortogonalità ** Wedging / Orthogonalité / Rechtwinkligkeit / Ortogonalidad / Ортогональность	± 0,5%, max 2 mm	± 0,3%, max 1,5 mm Conforme In accordance
		Rettilineità degli spigoli Straightness of the edges / Equeirage des angles / Kantengeradheit / Rectilinearidad de las aristas / Прямолинейность углов	± 0,5%, max 1,5 mm	± 0,3%, max 0,8 mm Conforme In accordance
		Planarità Flatness / Planéité / Oberflächenqualität / Planicidad / Плоскостность	± 0,5%, max 2 mm	± 0,4%, max 1,8 mm Conforme In accordance
STRUTTURA STRUCTURE STRUCTURE STRUKTUR ESTRUCTURA СТРУКТУРА		Assorbimento d'acqua - valore medio % Water absorption - average value % / Absorption d'eau - valeur moyenne % / Wasseraufnahme - Durchschnittswert % / Absorción de agua - valor medio % / Водопоглощение Среднее значение %	ISO 10545-3 ASTM C373 ≤ 0,5%	Conforme In accordance
		Sforzo di rottura Breaking strength / Force de rupture / Bruchlast / Esfuerzo di ruptura / Усилие на излом	ISO 10545-4 S ≥ 1300 N	S ≥ 2000 N
		Resistenza alla flessione Bending strength / Résistance à la flexion / Biegefestigkeit / Resistencia a la flexión Прочность при изгибе	R ≥ 35 N/mm ²	Conforme In accordance
		Abrasion profonda Deep abrasion / Abrasion profonde / Tiefenabrieb / Abrasion profunda / Глубокое истирание	ISO 10545-6 ≤ 175mm ³	-
SBALZI TERMICI THERMAL SHOCK ECARTS DE TEMPERATURE TEMPERATURWECHSEL CHOQUES TÉRMICOS ТЕМПЕРАТУРНЫЕ ПЕРЕПАДЫ		Coefficiente di dilatazione termica lineare Coefficient of thermal linear expansion / Coefficient de dilatation thermique linear / Wärmeausdehnungskoeffizient / Coeficiente de dilatación termica linear / Коэффициент теплового линейного расширения	ISO 10545-8 Metodo di prova disponibile / Valore dichiarato / Declared value Test method available / Méthode d'essai disponible / Verfügbare Prüfmethode / Método de prueba disponible / Доступный метод испытания	≤ 7 MK ⁻¹
		Resistenza agli sbalzi termici Thermal shock resistance / Resistance aux variations thermiques / Temperaturwechselbeständigkeit / Resistencia a las diferencias de temperatura / Сопротивление температурным перепадам	ISO 10545-9 Resistente Resistant	Resistente Resistant
		Resistenza al gelo Resistance to frost / Résistance au gel / Frostbeständigkeit / Resistencia al hielo / Морозоустойчивость	ISO 10545-12 Resistente Resistant	Resistente Resistant
SICUREZZA SAFETY SECURITÉ SICHERHEIT SEGURIDAD БЕЗОПАСНОСТЬ		Coefficiente di attrito dinamico Dynamic friction coefficient / Coefficient de frottement dynamique / Dynamischer Reibungskoeffizient / Coeficiente de fricción dinámico / Динамический коэффициент трения	DCOF BOT 3000 Slip resistant ≥ 0,42	-
		Coefficiente di attrito dinamico Dynamic friction coefficient / Coefficient de frottement dynamique / Dynamischer Reibungskoeffizient / Coeficiente de fricción dinámico / Динамический коэффициент трения	DIN 51130 In funzione dell'ambiente o della zona di lavoro. According to the space or the working area / Selon le lieu concerné ou la zone de travail / Je nach Raum oder Arbeitszone / Según el ambiente o de la zona de trabajo / В зависимости от среды или рабочей зоны	-
		Classificazione antisdrucciolo Non-slip classification / Classification antiderapant / Bewertungsgruppe trittsicherheit / Clasificación antideslizante / Классификация противоскольжения	DIN 51097 In funzione delle zone bagnate soggette a calpestio a piedi nudi. According to the wet area to be stepped on barefoot / Selon le type de surface mouillée parcourue pieds nus. / Je nach Nassbereich die barfuß zu betreten sind / Según de la zona mojada que se pisa con los pies desnudos / С учётом увлажняемых зон, предназначенных для ходьбы босиком	-
RESISTENZA CHIMICA CHEMICAL RESISTANCE RÉSISTANCE AUX ATTAQUES CHIMIQUES CHEMIKALIENFESTIGKEIT RESISTENCIA A LOS PRODUCTOS QUÍMICOS ХИМИЧЕСКАЯ СТОЙКОСТЬ		Resistenza ai prodotti chimici di uso domestico e agli additivi per piscina Resistance to household chemicals and swimming pool salts / Résistance aux produits chimiques à usage domestique et aux adjuvants pour piscines / Beständigkeit gegen Haushaltchemikalien und Badwasserzusätze / Resistencia a los productos químicos de uso domestico o productos para la piscina / Сопротивляемость химическим средствам домашнего применения и добавкам для бассейна.	ISO 10545-13 GB Min.	Conforme In accordance
		Resistenza a basse concentrazioni di acidi ed alcali Resistance to low concentrations of acids and alkalis / Résistance aux acides et aux alcalis à basse concentration / Beständigkeit gegen niedrigkonzentrierte Säuren und Laugen / Resistencia a concentración baja de ácidos y álcali / Сопротивляемость кислотам и щелочам низкой концентрации	GLB Min.	
		Resistenza alle macchie Stain resistance / Résistance aux taches / Beständigkeit gegen Fleckenbildung / Resistencia a las manchas / Стойкость к загрязнению	ISO 10545-14 Metodo di prova disponibile / Valore dichiarato / Declared value Test method available / Méthode d'essai disponible / Verfügbare Prüfmethode / Método de prueba disponible / Доступный метод испытания	5

* Valore medio dei test condotti negli ultimi 24 mesi. Average rating of tests conducted during the last 24 months. Durchschnittswert der in den letzten 24 Monaten durchgeführten Tests. Valeur moyenne des essais menés au cours des 24 derniers mois. Valor medio de las pruebas llevadas a cabo en los últimos 24 meses. Среднее значение испытаний, проведенных в течение последних 24 месяцев.

** Per piastrelle rettangolari, che abbiano il lato maggiore L ≥ 60 cm, e rapporto tra i lati ≥ 3, la misurazione della ortogonalità deve venire condotta solo sul lato corto. For oblong tiles with L ≥ 60 cm and ratio length/width L/W ≥ 3, measurement of rectangularity only on short edges

La classificazione V-Shade indica il livello di stonizzazione del prodotto, classificato da V0 a V4.

The V-Shade classification indicates the level of shading of the product, ranked from V0 to V4.

V0

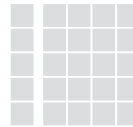

Nessuna
None
Aucune
Keine
Ninguna
нулевой

V1

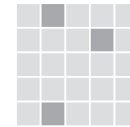

Leggera
Light
Légère
Leicht
Ligera
Низкий

V2

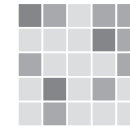

Moderata
Moderate
Modérée
Mäßig
Moderada
Средний

V3



Alta
High
Élevée
Hoch
Alta
Значительный

V4



Forte
Very High
Forte
Stark
Fuerte
Высокий

Le classement V-shade indique le niveau de mouvement chromatique au sein d'un produit. Il va de V0 à V4.

Die V-Shade-Einstufung zeigt das Abtönungsniveau des Produkts an, das zwischen V0 und V4 eingestuft wird.

La clasificación V-Shade indica el nivel de destonización del producto, clasificado de V0 a V4.

Согласно классификации V-Shade, указывающей на уровень цветовой неоднородности изделия, нашей плитке были присвоены значения от V0 до V4.

I colori e le caratteristiche estetiche dei materiali illustrati nel presente catalogo sono da ritenersi puramente indicativi. Colours and optical features of the materials illustrated in this catalogue are to be regarded as mere indications. Die Farben und die ästhetischen Eigenschaften der in diesem Katalog abgebildeten Produkte sind als reine Richtwerte zu betrachten. Les colores et les caractéristiques esthétiques des références illustrées dans le catalogue sont donnés à titre purement indicatif. Los colores y las características ópticas de los materiales ilustrados en este catalogo deben ser mirados como indicaciones meras. Цвета и эстетические характеристики описанных в настоящем каталоге материалов являются только ориентировочными.

Fap ceramiche si riserva di apportare modifiche e/o eliminare senza preavviso i prodotti declinando ogni responsabilità per danni diretti o indiretti derivanti da eventuali modifiche. Fap ceramiche can change the indicated products without notice declining any responsibility for direct or in direct damage that depend on these changes. Fap ceramiche se réserve le droit de modifier sans préavis les produits indiqués et décline toute responsabilité pour dommages directs ou indirects dus à éventuelles modifications. Fap Ceramiche se reserva la facultad de modificar los productos sin preaviso, declinando cualquier responsabilidad por daños directos o indirectos que dependan de estos cambios. Fap ceramiche kann die genannten Produkten ändern ohne Voranmeldung und lehnt dabei jegliche Verantwortung für die davon abhängenden direkten oder indirekten Schäden ab. Компания "Fap ceramiche" сохраняет за собой право на внесение изменений в продукцию без предварительного уведомления, снимая с себя всякую ответственность за связанный с этими изменениями прямой или не прямой ущерб.

Fap ceramiche - 3rd edition April 2015 - 1st edition September 2014

È vietata la riproduzione anche parziale dell'opera in tutte le sue forme.
Reproduction of this printed catalogue, even partially, is prohibited.





**MOSCOW
SHOWROOM**

Via Ghiarola Nuova, 44 - 41042 Fiorano Modenese (MO) Italy
tel. +39 0536 837511 - fax +39 0536 837532 - fax estero +39 0536 837542
www.fapceramiche.com - info@fapceramiche.com



Hamovnichevskiy Val, 36 - Moscow Metro / Sportivnaya tel. +7 (495) 775 05 20
www.fapceramiche.ru - moscow@fapceramiche.com